

**Agenzia del Territorio
CATASTO FABBRICATI
Ufficio Provinciale di
Teramo**

Dichiarazione protocollo n. TE0022027 del 29/01/2009

Planimetria di u.i.u. in Comune di Roseto Degli Abruzzi

Via Lungomare Trento

civ. 5

Identificativi Catastali:

Sezione:

Foglio: 33

Particella: 737

Subalterno: 11

Compilata da:

Rapagna' Armando

Iscritto all'albo:

Ingegneri

Prov. Teramo

N. 886

Scheda n. 1

Scala 1:200

Catasto dei Fabbricati - Situazione al 27/07/2016 - Comune di ROSETO DEGLI ABRUZZI (F585) - < Foglio: 33 - Particella: 737 - Subalterno: 11 >
LUNGOMARE TRENTO n. 5 piano: 1 interno: 2;

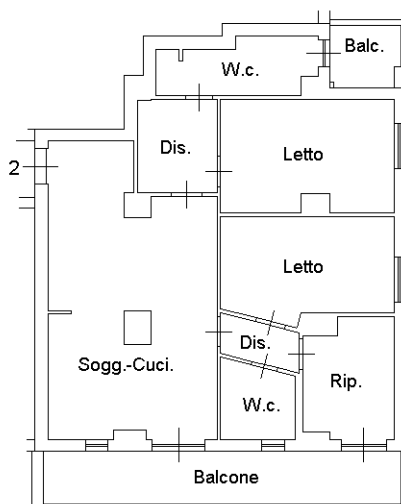

PIANO PRIMO

H= 290 cm

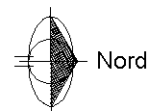

10 metri

Ultima planimetria in atti